

**Agenzia del Territorio**  
**CATASTO FABBRICATI**  
Ufficio provinciale di  
Siena

Dichiarazione protocollo n. S10081140 del 31/07/2013  
< Foglio: 177 - Particella: 3 - Subalterno: 21 >  
Planimetria di u.i.u. in Comune di Montepulciano  
Piazza Grande civ. 7

Identificativi Catastali:  
Sezione:  
Foglio: 177  
Particella: 3  
Subalterno: 21

Compilata da:  
Canapini Simone  
Iscritto all'albo:  
Geometri  
Prov. Siena N. 01170

Data: 30/09/2014 - n. 793863 - Richiedente: CSTMSO64SI6L303R  
CATASTO dei Fabbricati - Situazione al 30/09/2014 - Comune di Montepulciano  
Piazza Grande n. 7 piano: 1-2-3;  
Formato di acquisizione: A3(297x420) - Formato stampa richiesto: A3(297x420)  
Ultima planimetria: 30/09/2014



PIANTA PIANO INTERMEDIO:  
TRA P.T. E P.1 (h. 3,00)

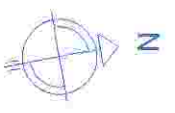
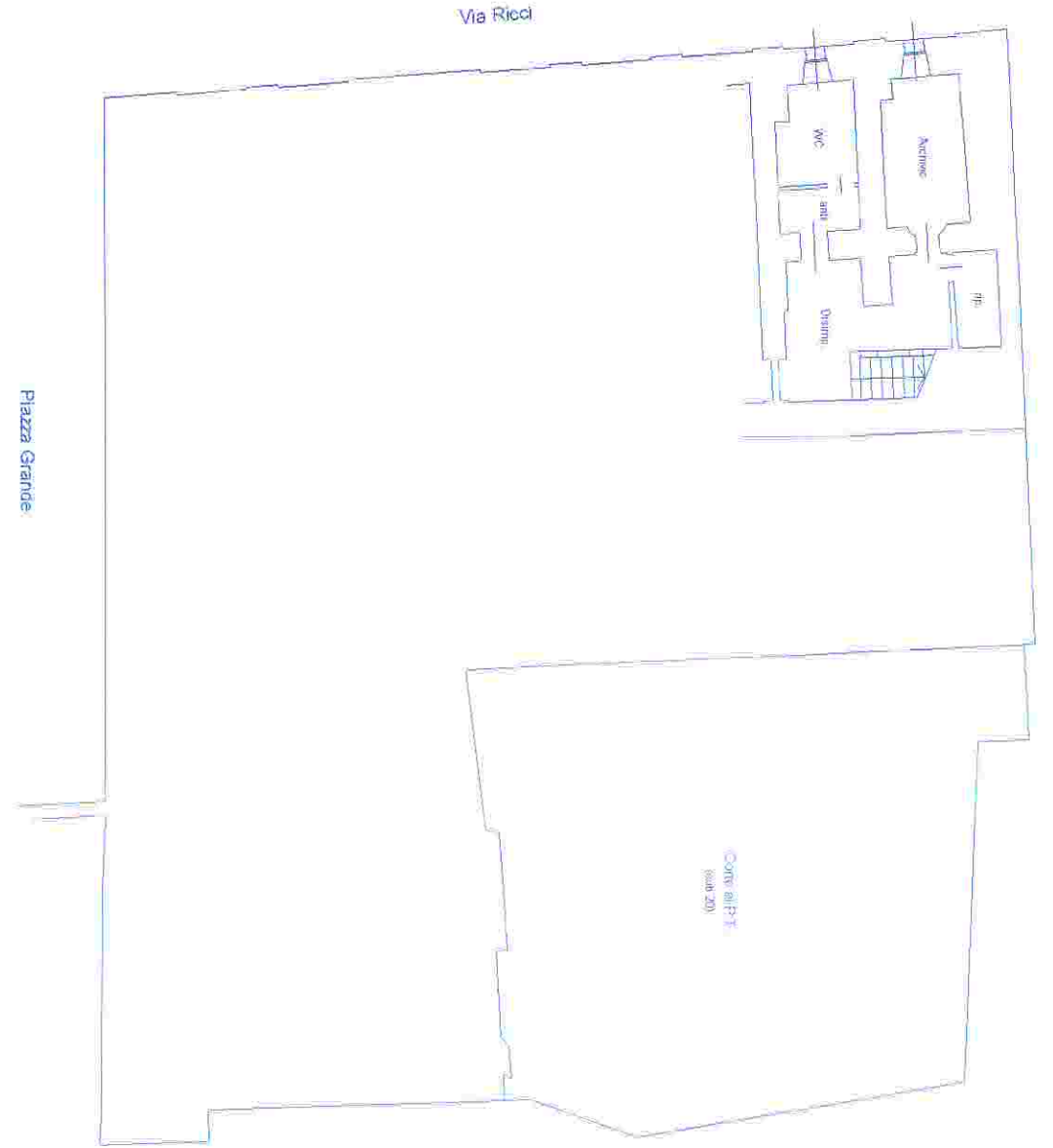

10 metri

Compilata da:  
Canapini Simone  
Iscritto all'albo:  
Geometri  
Prov. Siena  
N. 01170

Identificativi Catastali:  
Sezione:  
Foglio: 177  
Particella: 3  
Subalterno: 21

dat. 7

Dichiarazione protocollo n. S10081140 del 31/07/2013  
Planimetria di n. l. u. in Comune di Montepulciano

Piazza Grande

Agenzia del Territorio  
Ufficio provinciale di  
Siena

Scala 1: 200

n. 2

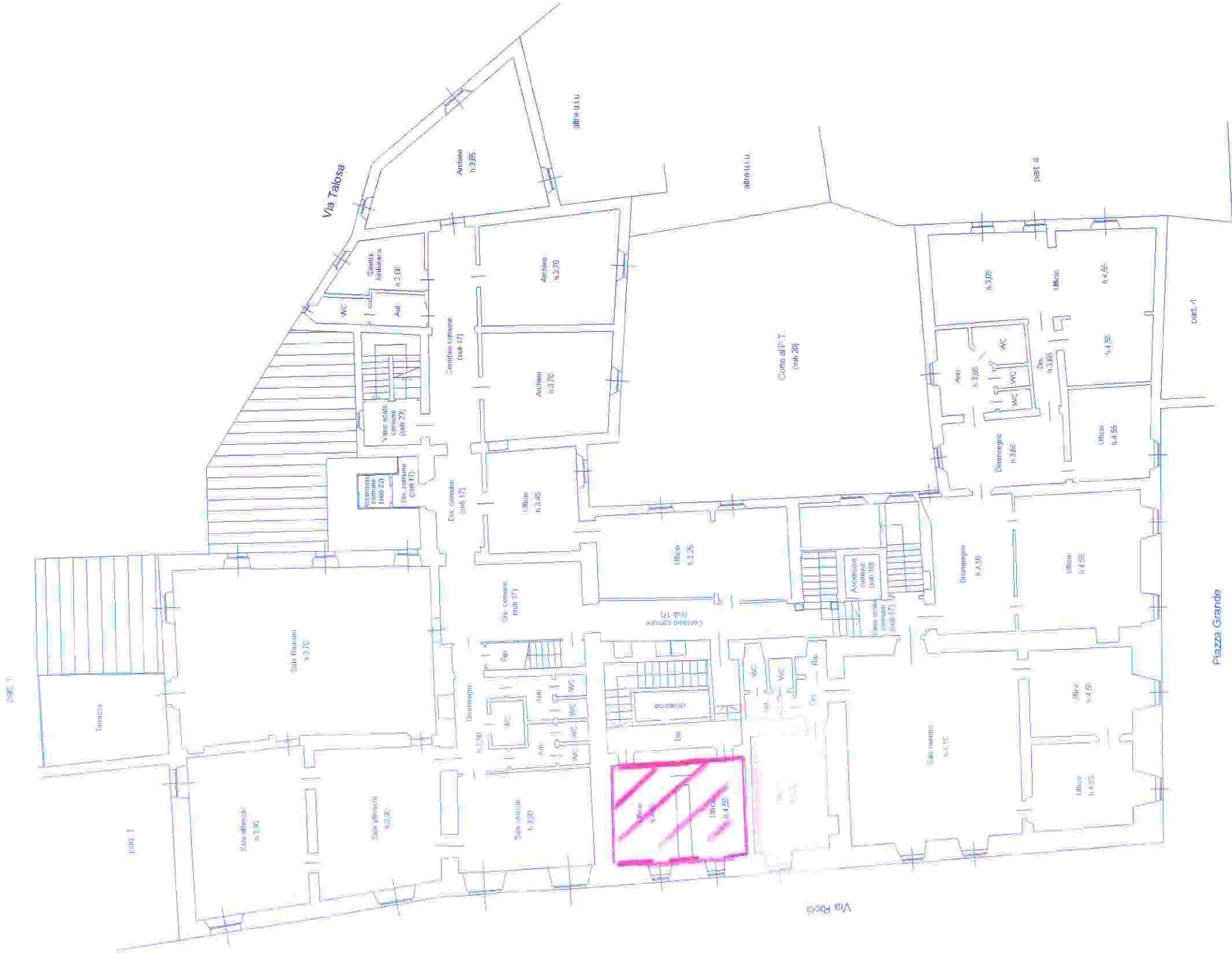
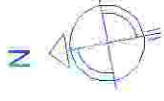
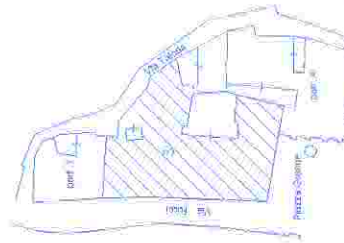

PIANTA PIANO SECONDO